

第8回
親子で体験！ じてんしゃスクール

11月24日 (Sun)

9:30 ~

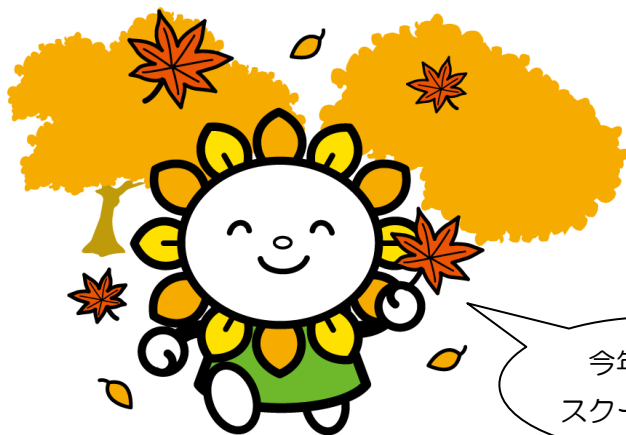
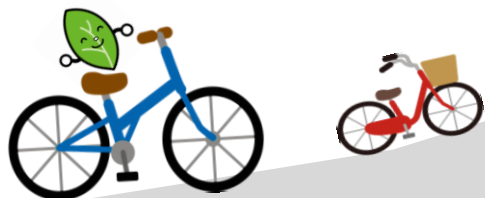

今年最後の
スクールだよ！

<http://www.oscn-school.org/>

楽しみながら 安全な乗り方を知ろう！

☆ 「じてんしゃスクール」の内容 (予定) ☆

- ① 自転車 安全紙芝居 ◆ 自転車の大切なお話を聞こう！
自転車のお話・ブレーキのかけ方・右左右確認・歩道走行ルールなど。
- ② 自転車の基本スキル向上トレーニング ◆ もっとバランス良く乗れるようになろう！
スラーローム・シーソー型一本橋 に挑戦！
- ③ 道路での注意ポイントを知ろう！ ◆ 危ないのはどんなところ？おまわりさんに聞いてみよう！
実際の交差点を例に、大切なポイントを、いっしょに考えよう！
- ④ 安全走行 de タイムアタック！ ◆ ルールを守りながら、なめらかに走ろう！
学んだ走行技術やルールを生かして、コースで楽しくタイム測定！

☆ メイン講師 ☆

愛知県警守山署 交通課署員 ・ OSCNじてんしゃスクール指導員

後援： 尾張旭市 ・ 尾張旭市教育委員会 ・ ウィーラースクールジャパン

協賛協力： 尾張旭市市民活動課 ・ 愛知県警守山署交通課 ・ 前原デンタルクリニック ・ ドバツツライノハウス
翠香書院 ・ ダートフリース有志 ・ 愛知県教員有志 ・ まえまえくらぶ有志 ・ GIANT名古屋
CyclingTeam KATAYAMA

助成： 公益財団法人 せとしん地域振興協力基金

・開催日時

11月24日(日)

受付 朝9時30分 スクール 朝10時 ~ 12時00分

※ 前日判断の上、天候等により中止の際はご連絡します。

※ 雨天延期日 12月15日(日)



・開催場所

尾張旭市民プール 駐車場 (車での来場可能) ※ 東側入場口よりお入りください。

・対象

小学生 ~ 中学生と その保護者 (子どものみの参加はできません)

・募集定員

20組の親子 (先着順)

・持ってくる物

自転車・ヘルメット・グローブ(軍手)・くつ(サンダル不可)・飲み物

※ 自転車・ヘルメットは無料レンタルも可能です。数に限りがありますので、早めにご連絡下さい。

・参加にあたっての注意事項

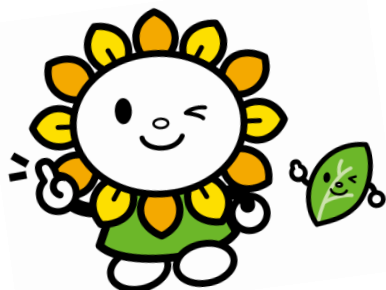

- ☆ 自転車は十分な整備の上、ご参加ください。
- ☆ 大人用自転車の前後に子どもを乗せた状態(2人又は3人乗り等)での参加はできません。
- ☆ 今回のスクールでは、自転車に乗れるようになったばかりのお子さん、補助輪無しでの走行を練習中のお子さんもご参加いただけます。詳しくは事務局まで。
- ☆ スクールでは、イベントの様子をスタッフが写真に記録します。スクールの広報のため様々な媒体などに使用させていただきます。予めご了承ください。

・申し込み期間

11月22日(金)まで ※ 定員になり次第、締め切りとなります。

・申し込み方法

裏面の申込書にご記入の上、FAX 又は 電話で お申し込みください。

・問い合わせ / 申込先

OSCN じてんしゃスクール事務局 片山 0561-52-3134 (FAX同)

メールでの問い合わせ katayama@ams.odn.ne.jp 当日緊急連絡先 080-5029-7584

※ OSCN ホームページで最新情報をチェック! ⇒ <http://www.oscn-school.org/>



※ウィーラーズスクールのカリキュラムを導入しています。

OSCN HP <http://www.oscn-school.org/>

ウィーラーHP <http://cyclingschool.jp/>



・ 申込み完了までの流れ



※ FAX受領より2日以内に事務局からご連絡します。連絡が無い場合は、お手数ですが、事務局までお電話下さい。

第8回 申込書



FAX/TEL 0561-52-3134

● 申込期間 11月22日(金)まで ※ 電話の受付時間 午前9時 ~ 午後7時

	名前	性別	下記にチェック✓を入れ、お子さんの学校名・学年を記入
氏名①	フリガナ _____	男・女	<input type="checkbox"/> 保護者 <input type="checkbox"/> 小中学生 学校名 _____ 学年 _____
氏名②	フリガナ _____	男・女	<input type="checkbox"/> 保護者 <input type="checkbox"/> 小中学生 学校名 _____ 学年 _____
氏名③	フリガナ _____	男・女	<input type="checkbox"/> 保護者 <input type="checkbox"/> 小中学生 学校名 _____ 学年 _____
氏名④	フリガナ _____	男・女	<input type="checkbox"/> 保護者 <input type="checkbox"/> 小中学生 学校名 _____ 学年 _____

住所	〒	
電話番号	電話/FAX	携帯
メールアドレス	@	

※ お書きいただいた個人情報に関しましては、じてんしゃスクール以外の目的では使用いたしません。

レンタル希望者 記入欄

氏名	身長 (cm)	希望の物には、チェック✓を
		<input type="checkbox"/> 自転車 <input type="checkbox"/> ヘルメット
		<input type="checkbox"/> 自転車 <input type="checkbox"/> ヘルメット
		<input type="checkbox"/> 自転車 <input type="checkbox"/> ヘルメット
		<input type="checkbox"/> 自転車 <input type="checkbox"/> ヘルメット



OSCN

OSCNとは、Owariasahi Safety Cyclists Network 尾張旭・セーフティー・サイクリスト・ネットワークの略称です。

私たちOSCNは、健康都市である尾張旭市で、自転車の有効な利用方法や子どもや大人への安全講習会等をおこなう市民活動グループです。尾張旭市民活動支援センターの地域安全分野への登録団体です。

自転車の利用者が急増傾向にある現在。操縦技術面や交通知識面を含めた効果的な安全指導やマナー徹底の機会が児童・生徒や大人の方々に向け、これまで以上に必要とされ始めています。

そこで、尾張旭市周辺の社会人が中心となり、2012年10月より活動を開始致しました。

ふだんは、尾張旭市市民プールの駐車場で、「じてんしゃスクール」をおこなっています。

これまで7回のスクールとサイクリングを実施し、お子さんから大人の方まで、のべ250人の方々にご参加いただきました。

くわしくは、私たちのホームページをご覧ください。

※ 尾張旭市市民活動支援センター ならびに 愛知NPO交流プラザ登録団体です。

<http://www.oscn-school.org/>

